

**USO DE SUELO PRCV  
ESPOZ N° 4600**

Polígono de Modificación A-B-C-D-A

**Situación Actual**

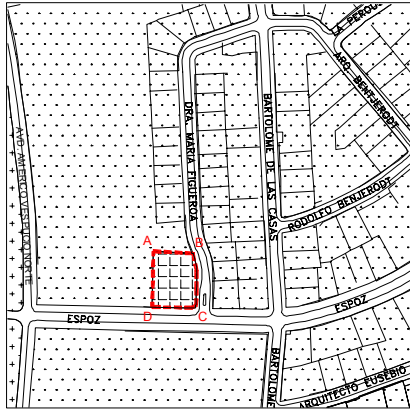

**Situación que se aprueba**

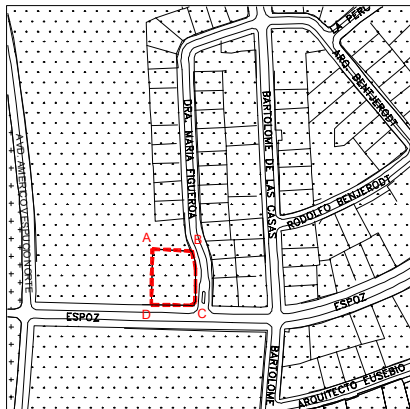

**USO DE SUELO PRCV  
INDIANA N° 1195**

Polígono de Modificación A-B-C-D-A

**Situación Actual**

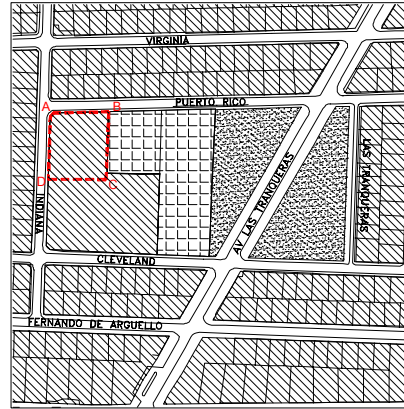

**Situación que se aprueba**

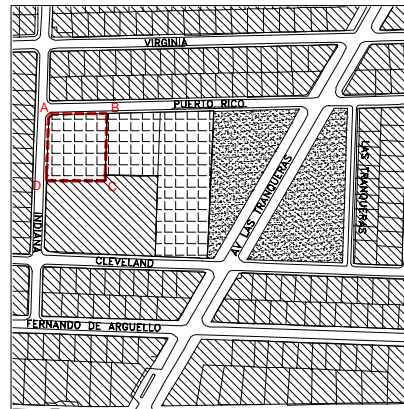

MUNICIPALIDAD DE VITACURA  
SECRETARÍA DE PLANIFICACIÓN

ASESORÍA URBANA

**USOS DE SUELO**

**SIMBOLOGÍA**

- U-V  
Uso de Suelo Vivienda
- U-PVEV  
Uso de Suelo Preferente Vivienda y Equipamiento Vecinal
- U-AVPC  
Uso de Suelo Area Verde Pública Comunal
- U-Ee1  
Uso de Suelo Equipamiento Especial N°1 Comunal
- U-Ee3  
Uso de Suelo Equipamiento Especial N°3 Parques Intercomunales

Polígono de Modificación

**CONTENIDO:**

**ENMIENDA N° 01 AL P.R.C.V.  
CAMBIO DE LOCALIZACION DE  
EQUIPAMIENTO**

ENMIENDA AL PLANO DE USOS DE SUELO - LAM. N°2 P.R.C.V. 93

**APROBACION MUNICIPAL**

EL SECRETARIO MUNICIPAL QUE SUSCRIBE CERTIFICA QUE LA PRESENTE ENMIENDA AL PLAN REGULADOR COMUNAL FUE APROBADA POR ACUERDO DEL CONCEJO DE LA MUNICIPALIDAD DE VITACURA N° DE FECHA 19 DICIEMBRE DE 2011 Y PROMULGADO POR DECRETO AL CALIFICACION N° 445 SECCION 1° DE FECHA 04 ENERO 2012

HERNÁN DUSSEBAUT M. LLANUEVA  
SECRETARIO ABOGADO MUNICIPIAL

**I. MUNICIPALIDAD DE VITACURA**

RAÚL TORREALBA DEL PIEDRAL  
ALCALDE

ANDRÉS RAMÍREZ VELÁSQUEZ  
ASESOR URBANISTA

PROYECTO

**ER-01-01**

EQUIPO DE TRABAJO ASESORIA URBANA

Arq. J. Jaime Guzmán  
Arq. Julio Zegers  
Arq. Pilar Nolasco  
Arq. Karin Kaempfe

Geog. Yuri Rodríguez  
Ing. Mario Acuña  
Tec. Gabriel Rojas  
Sec. Karin Langguth

HOJA

**1/1**

PLANO DE  
**PRCV 93 Lam. N°2**

FECHA  
19 de Feb 2012

ESCALA

1:2.000

PROYECTO  
Arq. Pilar Nolasco  
Karin Kaempfe

FECHA  
19 de Feb 2012

